

Podciąg P-1.1 (3sztuki)

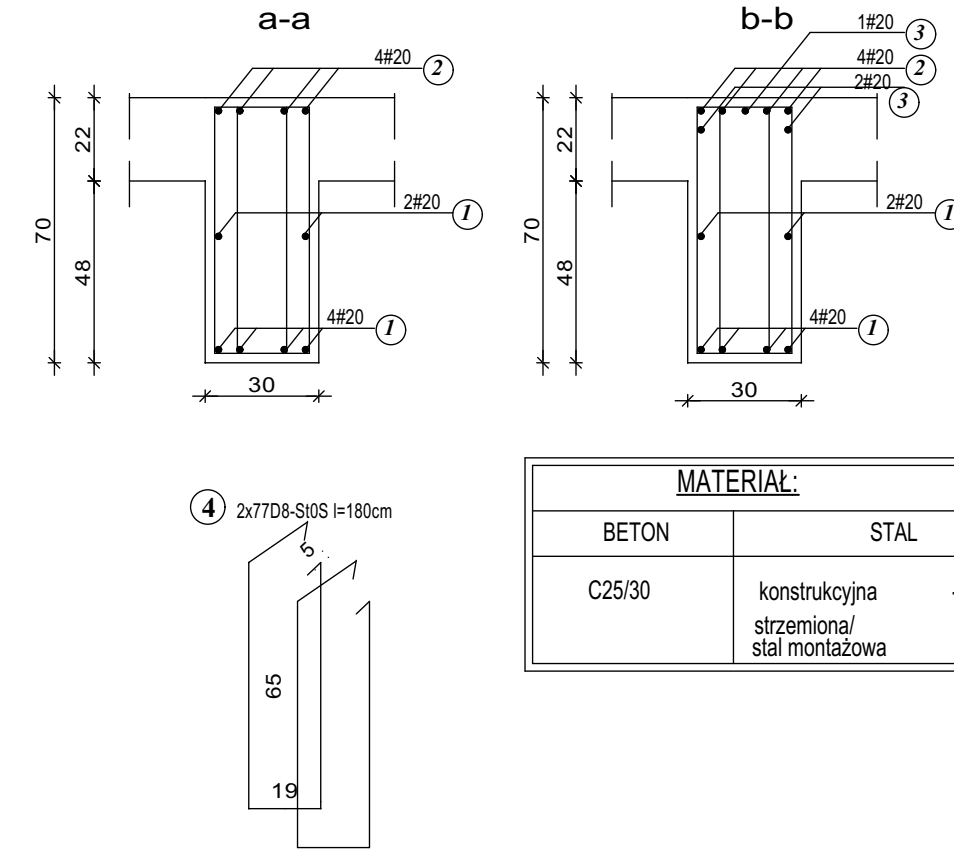
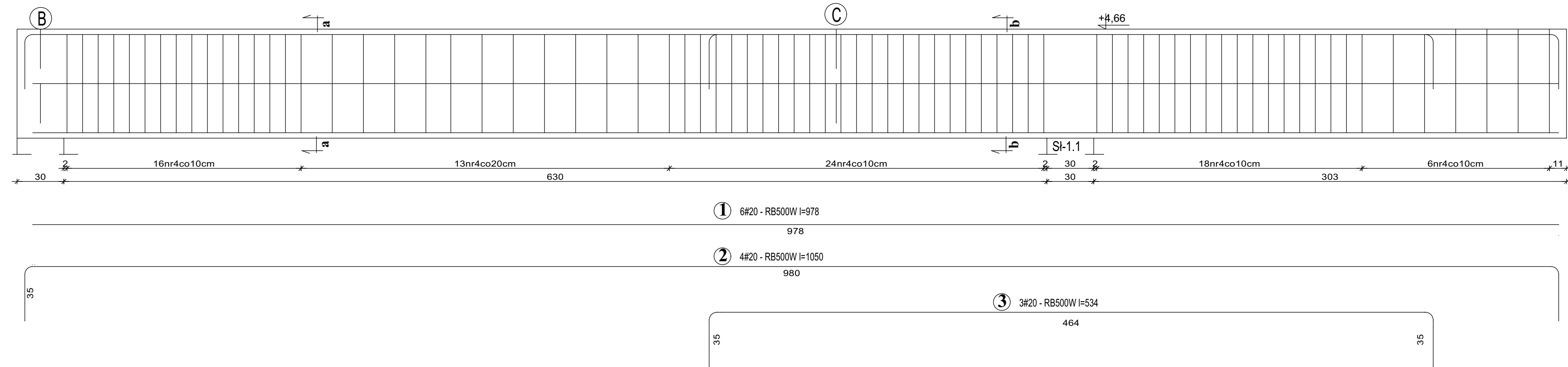

WYKAZ STALIZBROJENIOWEJ - Podciąg P-1.1 (3szutki)									
ELEMENT	NR.	DL.	ILOŚĆ W 1 ELEM.	ILOŚĆ ELEMENT	ILOŚĆ OGÓŁEM	DŁUGOŚĆ OGÓŁEM			
						A0-S10S-b	A11IN-RB500W		
-	-	m	sztk.	sztk.	sztk.	D8	#12	#16	#20
P-1.1 (3szutki)	1	9,78	6	3	18				176,04
	2	10,50	4	3	12				126,00
	3	5,34	3	3	9				48,06
	4	1,80	154	3	462	646,80			
	DŁUGOŚĆ RAZEM:					646,80			350,10
MASA 1 mb:						0,329	0,888	1,580	2,470
MASA RAZEM:						212,80	-	-	864,75
SUMA:						1077,55 kg			

UWAGA:
Projekt wykonawczy konstrukcji, stanowi uzupełnienie i uszczegółowienie Projektu Budowlanego - zamiennego i należy go rozpatrywać łącznie z projektem architektoniczno – budowlanym - zamiennym oraz projektami branżowymi zamiennymi

 <p>Zakład Usług Projektowo-Wykonawczych PIOTR PARKITNY 98-300 Wieluń, os. Armii Krajowej 16 tel.: 604 105 840 lub 601 804 896 e-mail: danuta-grzegorzek@wp.pl</p>	<p>NAZWA I ADRES OBIEKTU BUDOWLANEGO <u>BUDOWA HALI SPORTOWEJ Z ZAPLECZEM I ŁĄCZNIKIEM PRZY SZKOLE PODSTAWOWEJ NR 5 W WIELUNIU</u></p> <p>Na działce Nr ew. 1/6, obręb 3, m. Wieluń, 98-300 Wieluń</p>		
	<p>BRANZA / NR RYSUNKU</p> <p>K-33</p>	<p>STADIUM OPRAWOCHANIA PROJEKT WYKONAWCZY KONSTRUKCJI ZAMIENNY</p> <p>TYTUL RYSUNKU PODCIĄG P-1.1</p>	<p>SKALA 1:20</p>
<p>Imię i nazwisko</p> <p><u>Projektant:</u> mgr inż. bud. Piotr Parkitny</p> <p><u>Sprawdzający:</u> mgr inż. bud. Paweł Kasprzyczak</p>	<p>Specjalność i Nr uprawnień budowlanych</p> <p>specjalność: Konstrukcja Nr upr. 542/85/91</p> <p>specjalność: Konstrukcja Nr upr. LOD/1928/POOK/12</p>	<p>Pieczętka i podpis</p>	<p>Data:</p> <p>Wieluń 04:2021</p> <p>Wieluń 04:2021</p>